

AS „DITTON PIEVADKĒŽU RŪPNĪCA”

Reģ.Nr. 40003030187

Višķu ielā 17, Daugavpils, LV-5410, Latvija

2006.GADA PĀRSKATS

(01.01.2006. – 31.12.2006.)

REVIDĒTS

Sastādīts saskaņā ar Latvijas normatīvo aktu prasībām,
Starptautiskajiem Grāmatvedības Standartiem,
un Rīgas fondu biržas noteikumiem

Daugavpilī

2007

AS "DITTON PIEVADĶĒŽU RŪPNĪCA"
GADA PĀRSKATS PAR 2006.GADU (revidēts)

SATURS

Ziņas par uzņēmumu	3
Informācija par Valdes un Padomes locekļiem	4
Vadības ziņojums	5-6
Padomes paziņojums	7
Revidenta ziņojums	8-9
Finanšu pārskati	
Peļņas vai zaudējumu aprēķins	10
Bilance	11-12
Naudas plūsmas pārskats	13-14
Pašu kapitāla izmaiņu pārskats	15-16
Gada pārskata pielikums	17-20
Paskaidrojumi pie finanšu pārskatu posteņiem	21-33

AS "DITTON PIEVADĶĒŽU RŪPNĪCA"
GADA PĀRSKATS PAR 2006.GADU (revidēts)

INFORMĀCIJA PAR VALDES UN PADOMES LOCEKĻIEM

VALDE

Valdes priekšsēdētājs

Eduards Zavadskis, ievēlēts 29.08.2003.

Valdes priekšsēdētāja vietnieks

Pjotrs Dorofejevs, ievēlēts 07.01.2004. (no 29.08.2003. līdz 07.01.2004. Valdes loceklis)

Valdes locekļi

Nataļja Redzoba, ievēlēta 29.08.2003.

Volda Juhno, ievēlēts 29.08.2003., atbrīvots 03.11.2006.

Jurijs Kostromins, ievēlēts 07.01.2004.

Raimonds Bruževičs, ievēlēts 29.11.2006.

Informācija par Valdes locekļiem piederošajām akcijām

Valdes locekļi	Īpašumā esošās akcijas ¹	
	Skaitis	%
Eduards Zavadskis	1 480 000	20%
Pjotrs Dorofejevs	nav	-
Nataļja Redzoba	1 900	0,03%
Volda Juhno (līdz 03.11.2006.)	nav	-
Jurijs Kostromins	nav	-
Raimonds Bruževičs (no 29.11.2006.)	1 900	0,03%

PADOME

Padomes priekšsēdētājs

Boriss Matvejevs, ievēlēts 05.05.2005.

Padomes priekšsēdētāja vietnieks

Georgijs Sorokins, ievēlēts 05.05.2005.

Padomes locekļi

Tatjana Ļapunova, ievēlēta 05.05.2005.

Jevgenijs Glinkins, ievēlēts 05.05.2005.

Vitolds Vasilenoks, ievēlēts 05.05.2005.

Informācija par Padomes locekļiem piederošajām akcijām

Padomes locekļi	Īpašumā esošās akcijas ¹	
	Skaitis	%
Boriss Matvejevs	nav	-
Georgijs Sorokins	5 678	0,08%
Tatjana Ļapunova	nav	-
Jevgenijs Glinkins	nav	-
Vitolds Vasilenoks	nav	-

Informācija par Valdes un Padomes locekļu profesionālo pieredzi atrodama AS „Ditton pievadķēžu rūpnīca” mājas lapā internetā: http://www.dpr.lv/web_ru/for-akcioner.htm

¹ 19.05.2006.

AS "DITTON PIEVADĶĒŽU RŪPNĪCA"
GADA PĀRSKATS PAR 2006.GADU (revidēts)

VADĪBAS ZIŅOJUMS

Sabiedrības darbības rezultāti 2006.gadā

Neto-apgrozījums 2006.gada 12 mēnešos attiecībā pret prognozi 8 000 tūkst. LVL (11 383 tūkst.EUR) faktiski tika izpildīts 9 183 tūkst. LVL (13 066 tūkst.EUR) apmērā, palielinājums par 1 183 tūkst. LVL (1 683 tūkst.EUR).

Peļņa 2006.gada 12 mēnešos pirms nodokļiem sastādīja 260 605 LVL (370 807 EUR), kas ir par 5,5% vairāk par 2005.gada rādītāju un atbilst prognozei. Peļņa pēc nodokļiem sastāda 106 879 LVL (152 075 EUR).

Faktiski samaksāto nodokļu apjoma pieaugums 2006.gadā sastādīja 66,1%. Attiecībā pret 92 573 LVL (131 720 EUR) 2005.gadā, 2006.gada 12 mēnešos nodokļos tika samaksāts 153 726 LVL (218 732 EUR), tai skaitā, uzņēmuma ienākuma nodokļa pieaugums sastādīja – 41 tūkst.LVL (58 tūkst.EUR), nekustamā īpašuma nodokļa pieaugums – 20 tūkst.LVL (28 tūkst.EUR). Sakarā ar izmaiņām nekustamā īpašuma nodokļa aprēķina sistēmā no 01.01.2007. prognozējam turpmāku šī nodokļa apmēra pieaugumu.

Sakarā ar Pasūtītāju izejvielu pārstrādes apjomu pieaugumu salīdzinājumā ar 2005.gada 12 mēnešiem neto-apgrozījums 2006.gada 12 mēnešos ir mazāks par 446 tūkst. LVL (635 tūkst.EUR), vienlaicīgi palielinoties produkcijas ražošanas apjomam naturālajā izteiksmē (tūkst.metri). (Sīkāka informācija ar paskaidrojumiem par sabiedrības darba rezultātiem atrodama šī finanšu pārskata 5.-13.lappusēs)

Sobrīd uz Austrumu un Rietumu tirgiem uzņēmums eksportē 98% produkcijas, tai skaitā, 67% uz Rietumiem un 31% uz Austrumiem; Latvijā tiek realizēti 2% produkcijas.

Kopējais realizācijas apjoms uz meitas uzņēmumu „Meteor Kettenfabrik” GmbH pārskata periodā sastādīja 283 136 LVL (402 866 EUR), savukārt 2005.gada attiecīgajā periodā tā bija 274 338 LVL (390 348 EUR).

Vidējais statistiskais AS „Ditton pievadķēžu rūpnīca” darbinieku skaits šī gada 12 mēnešos sastādīja 632 cilvēki.

Vidējā darba alga 2006.gadā sastādīja 234 LVL (333 EUR), kas ir par 18 LVL (26 EUR) vairāk nekā 2005.gadā.

AS „Ditton pievadķēžu rūpnīca” finansiālā stāvokļa pamatrādītāju analīze

Sabiedrības pašu kapitāla rentabilitāte (kapitāla izmantošanas koeficients) 2006.gadā sasniedza 1,16%, kas liecina par sabiedrības spēju stabili attīstīties (koeficienta K_{pkr} normatīvs = 0,7-0,9).

Sabiedrības fondu rentabilitātes koeficients 2006.gadā ir 2,25% un liecina par pamatlīdzekļu un citu neapgrozāmo aktīvu izmantošanas efektivitāti. (Parasti par apmierinošu tiek pieņemts koeficients 0,5-1).

Pārdošanas rentabilitāte – komerciālā marža rāda, ka 2006.gadā uz realizējamās produkcijas vienību pienākas 1,16% iegūtās peļņas (norma 0,7-1,0).

Ilgtermiņa ieguldījumu apgrozāmības koeficients ir pieļaujams ≥ 1 . Sabiedrībai 2006.gadā tas bija 1,93.

Krājumu apgrozāmības rādītājs ļauj novērtēt optimālo krājumu apmēru. 2006.gadā krājumu aprites ātrums bija 2,64 reizes, attiecībā pret 2005.gadu šis koeficients pieauga par 0,57.

AS "DITTON PIEVADĶĒŽU RŪPNĪCA"
GADA PĀRSKATS PAR 2006.GADU (revidēts)

Ekonomiskā rentabilitāte ļauj noteikt, ka 2,32% no iegūtās peļņas pienākas uz sabiedrības aktīvu vienību.

Komerציālā rentabilitāte rāda, ka līdz nodokļu atskaitījumiem sabiedrība ieguva 2,84% peļņas uz neto-apgrozījuma vienību un attiecīgi 1,16% pēc nodokļu aprēķināšanas.

Tirgus tendences un sabiedrības attīstība. Riski.

Produkcijas realizācijas un tirgus attīstības pamattendences, riski un attīstības perspektīvas 2006.gadā atbilst tām, kas minētas 2005.gada 12 mēnešu finanšu pārskatā, kas liecina par tirgus, tā dalībnieku, pieprasījuma un piedāvājuma attiecības stabilizāciju un konservatīvismu.

Līdzās tam, Valde atzīmē nelabvēlīgas tendences (riskus), kas nedod pamatojumu prognozēt stabilu un optimālu sabiedrības attīstību:

- tirgus konservatīvisms, orientēšanas uz pastāvīgiem partneriem, kas traucē efektīvai konkurencei „aizņemtajos” tirgus segmentos;
- tirgus piesātinātība, brīvu segmentu neesamība produkcijas virzišanai;
- Āzijas ražotāju dempinga cenas;
- materiālu, iekārtu, energoresursu un darba resursu izmaksu pieaugums, kas izslēdz iespēju dot konkurētspējīgus cenu piedāvājumus, pastāvot dempinga apstākļiem no Āzijas reģiona ražotāju puses;
- kvalificēta darbaspēka trūkuma tendences samilzums un padziļināšanās „paudžu maiņas” procesā sakarā ar perspektīvu trūkumu piedāvājamajās profesijās, profesionāli-tehnisko apmācību sistēmas likvidāciju, jaunatnes aizplūšana darba meklējumos uz Eiropas Savienības un Amerikas valstīm.

PAZIŅOJUMS PAR VADĪBAS ATBILDĪBU

Pēc Valdes domām, saskaņā ar tās rīcībā esošo informāciju gada pārskats ir sagatavots atbilstoši spēkā esošo normatīvo aktu prasībām un sniedz patiesu un skaidru priekšstatu par Sabiedrības finansiālo stāvokli un darba rezultātiem, uzņēmuma naudas plūsmu un peļņu. Visos būtiskajos aspektos ir ievēroti Latvijas Republikas grāmatvedības standarti.

Sabiedrības Valde ir ņēmusi vērā ne tikai tūlītēja labuma nodrošināšanu Sabiedrības akcionāriem, izmaksājot tiem dividendes, bet arī peļņas reinvestēšanas lietderību, tādējādi vairojot Sabiedrības vērtību nākotnē. Valdes politika attiecībā uz priekšlikumu sniegšanu jautājumā par peļņas novirzīšanu dividenžu izmaksai pēdējo trīs gadu laikā nav mainījies, un konkrēti, Valdes locekļi ierosina priekšlikumus par peļņas sadali, novirzot 10% no tīrās peļņas dividenžu izmaksai. Par 2006.gadu šī summa sastāda 11 100 LVL (15 794 EUR) vai 10,39% no tīrās peļņas.

Vadība apliecina, ka nav notikuši svarīgi notikumi pēc pārskata gada beigām, kuriem būtu būtiska nozīme uz uzņēmuma 2006.gada pārskatu.

Vadības ziņojumā ir ietverta patiesa informācija.

AS „Ditton pievadķēžu rūpnīca”
Valdes priekšsēdētājs, prezidents

Eduards Zavadskis

AS "DITTON PIEVADĶĒŽU RŪPNĪCA"
GADA PĀRSKATS PAR 2006.GADU (revidēts)

PADOMES PAZIŅOJUMS
2006.gada pārskatam

Izdots saskaņā ar LR Komerclikumu un Sabiedrības Statūtiem,
apstiprināts ar 20.03.2007. AS „Ditton pievadķēžu rūpnīca”
Padomes lēmumu, protokols Nr.110

AS „Ditton pievadķēžu rūpnīca” Padome paziņo, ka Sabiedrības Valdes ziņojums kārtējai akcionāru pilnsapulcei un iesniegtais 2006.gada pārskats patiesi atspoguļo Sabiedrības komercdarbības rezultātus un finansiālo stāvokli. Akciju sabiedrība strādāja ar peļņu, bez zaudējumiem.

Valde pārskata periodā vadīja ražošanas - saimniecisko darbību un pārstāvēja Sabiedrību saskaņā ar spēkā esošajiem Latvijas Republikas likumiem, Sabiedrības Statūtiem, akcionāru pilnsapulces lēmumiem un Padomes ieteikumiem.

Padomes locekļiem pretenziju pret Valdi un atsevišķiem tās locekļiem nav, Valdes darbību Padome vērtē kā pozitīvu un atzīmē ražošanas darbības apjomu pieaugumu.

Sabiedrības Padome pārstāvēja akcionāru intereses sapulču starplaikā un pārskata periodā Sabiedrības Statūtos un LR likumos noteiktajos ietvaros uzraudzīja Valdes darbību.

Kopumā pārskata periodā notika septiņas Padomes sēdes. Četrās Padomes un Valdes kopīgajās sēdēs tika izskatīti un apstiprināti Sabiedrības starpperiodu finanšu pārskati par 2006.gada 3, 6, 9 un 12 mēnešiem.

Padomes sēdēs arī tika izskatīti sekojoši jautājumi un pieņemti lēmumi šajos jautājumos:

- Sabiedrības stratēģiskie uzdevumi 2006.-2008.gadiem;
- par meitas uzņēmuma „Meteor Kettenfabrik” GmbH nekustamā īpašuma iegādi un darba uzlabošanas pasākumiem;
- jaunu produkcijas veidu izstrāde un apgūšana;
- uzņēmuma sertifikācija jauna kvalitātes sertifikāta iegūšanai.

Padome atbalsta Valdes priekšlikumu par Sabiedrības 2006.gadā iegūtās tīrās peļņas daļas 11 100 Ls apmērā vai 10,39% novirzīšanu dividenžu izmaksai Sabiedrības akcionāriem.

Padomes priekšsēdētājs

B.Matvejevs

AS "DITTON PIEVADĶĒŽU RŪPNĪCA"
GADA PĀRSKATS PAR 2006.GADU (revidēts)



LV-5403
Daugavpils, Raiņa ielā 28
E-Mail vlad@dpunet.lv

Latvijas Zvērinātu Revidentu Asociācijas licence Nr. 81

Norēķinu konts Nr. 5400-014249-001
LHZB Daugavpils filiāle
Bankas kods 310101739

Reģ. LV 40003227526
LMT (+371) 9 243260
Fax 54 26351; Tel. 54 26062

NEATKARĪGU REVIDENTU ZIŅOJUMS

AS "Ditton pievadķēžu rūpnīca" vadībai un īpašniekiem

Ziņojums par finanšu pārskatu

Mēs esam veikuši pievienotā AS "Ditton pievadķēžu rūpnīca" reģ. nr.40003030187, 2006. gada pārskatā ietvertā finanšu pārskata revīziju.. Revidētais finanšu pārskats ietver 2006. gada 31. decembra bilanci, 2006. gada peļņas vai zaudējumu aprēķinu, pašu kapitāla izmaiņu pārskatu un naudas plūsmas pārskatu, kā arī nozīmīgu grāmatvedības uzskaites principu kopsavilkumu un citu paskaidrojošu informāciju pielikumā.

Vadības atbildība par finanšu pārskata sagatavošanu

AS "Ditton pievadķēžu rūpnīca" vadība ir atbildīga par šī finanšu pārskata sagatavošanu un tajā sniegtās informācijas patiesu atspoguļošanu saskaņā ar Latvijas Republikas Gada pārskatu likumu. Šī atbildība ietver tādu iekšējās kontroles izveidošanu, ieviešanu un uzturēšanu, kas nodrošina finanšu pārskatu, kas nesatur ne krāpšanas, ne kļūdu izraisītas būtiskas neatbilstības, sagatavošanu un patiesu atspoguļojumu, piemērotas grāmatvedības politikas izvēli un lietošanu, kā arī apstākļiem atbilstošu grāmatvedības aplēšu sagatavošanu.

Revidenta atbildība

Mēs esam atbildīgi par atzinumu, ko, pamatojoties uz mūsu veikto revīziju, izsakām par šo finanšu pārskatu. Mēs veicām revīziju saskaņā ar Latvijā atzītajiem starptautiskajiem revīzijas standartiem. Šie standarti nosaka, ka mums jāievēro ētikas prasības un jāplāno un jāveic revīzija tā, lai iegūtu pietiekamu pārliecību par to, ka finanšu pārskatos nav būtisku neatbilstību.

Revīzija ietver procedūras, kas tiek veiktas, lai iegūtu revīzijas pierādījumus par finanšu pārskatos uzrādītajām summām un atklāto informāciju. Procedūras tiek izvēlētas, pamatojoties uz revidenta profesionālu vērtējumu, ieskaitot krāpšanas vai kļūdu izraisītu būtisku neatbilstību riska novērtējumu finanšu pārskatā. Veicot šo riska novērtējumu, revidents ņem vērā iekšējo kontroli, kas izveidota, lai nodrošinātu finanšu pārskata sagatavošanu un tajā sniegtās informācijas patiesu atspoguļošanu, ar mērķi noteikt apstākļiem piemērotas revīzijas procedūras, bet nevis lai izteiktu atzinumu par kontroles efektivitāti.

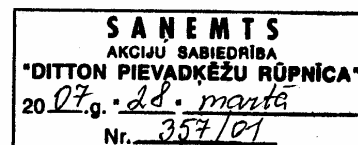

AS "DITTON PIEVADĒŽU RŪPNĪCA"
GADA PĀRSKATS PAR 2006.GADU (revidēts)

Revīzija ietver arī pielietoto grāmatvedības principu un nozīmīgu vadības izdarīto pieņēmumu pamatotības, kā arī finanšu pārskatā sniegtās informācijas vispārēju izvērtējumu.

Uzskatām, ka mūsu iegūtie revīzijas pierādījumi ir pietiekami un atbilstoši mūsu revīzijas atzinuma izteikšanai.

Atzinums

Mūsaprāt, iepriekš minētais finanšu pārskats visos būtiskajos jautājumos sniedz patiesu un skaidru priekšstatu par AS "Ditton pievadķēžu rūpnīca" finansiālo stāvokli 2006. gada 31. decembrī, kā arī par tās darbības finanšu rezultātiem un naudas plūsmām 2006. gadā saskaņā ar Latvijas Republikas Gada pārskatu likumu.

Ziņojums par vadības ziņojuma atbilstību

Mēs esam iepazinušies arī ar vadības ziņojumu par 2006. gadu un neesam atklājuši būtiskas neatbilstības starp šajā vadības ziņojumā un 2006. gada finanšu pārskatā atspoguļoto finanšu informāciju.

SIA "Invest- Rīga" Daugavpils"
zvērinātu revidentu komercsabiedrība
licence Nr. 81

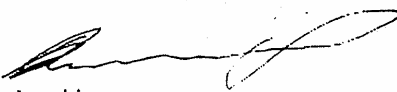
V. Pjankovskis
Prokūrists

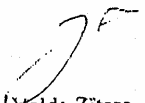
Valda Zitare
Atbildīgā zvērinātā revidente
Sertifikāta Nr. 62

Daugavpils, Latvija
2007. gada 23. martā

AS "DITTON PIEVADĶĒŽU RŪPNĪCA"
GADA PĀRSKATS PAR 2006.GADU (revidēts)

**PELŅAS VAI ZAUDĒJUMU APRĒĶINS
PĒC STĀVOKĻA UZ 31.12.2006.**

1 EUR = 0,702804 LVL

	Piezīmes numurs	2006 LVL	2006 EUR	2005 LVL	2005 EUR
Neto apgrozījums	1	9 182 910	13 066 104	9 629 137	13 701 028
Pārdotās produkcijas ražošanas izmaksas	2	5 311 252	7 557 231	5 497 971	7 822 907
Bruto peļņa vai zaudējumi		3 871 658	5 508 873	4 131 166	5 878 121
Pārdošanas izmaksas	3	609 548	867 309	206 954	294 469
Administrācijas izmaksas	4	2 388 095	3 397 953	2 921 752	4 157 278
Pārējie uzņēmuma saimnieciskās darbības ieņēmumi	5	66 316	94 359	92 433	131 520
Pārējie uzņēmuma saimnieciskās darbības izdevumi	6	564 277	802 894	791 105	1 125 641
Ieņēmumi no vērtspapīriem un aizdevumiem, kas veidojuši ilgtermiņa ieguldījumus	7	-	-	500 000	711 436
Ilgtermiņa finansu ieguldījumi un īstermiņa vērtspapīru vērtības norakstīšana	8	-	-	500 000	711 436
Procentu maksājumi un tam līdzīgās izmaksas	9	113 803	161 927	56 675	80 641
Peļņa vai zaudējumi pirms ārkārtas posteņiem un nodokļiem		262 251	373 149	247 113	351 612
Peļņa vai zaudējumi pirms nodokļiem		262 251	373 149	247 113	351 612
Uzņēmuma ienākuma nodoklis par pārskata gadu	10	95 384	135 719	54 214	77 140
Atliktā nodokļa ienākumi un izdevumi	10	1 646	2 342	-	-
Pārējie nodokļi	11	58 342	83 013	38 359	54 580
Pārskata gada peļņa vai zaudējumi		106 879	152 075	154 540	219 892
Koeficients „Peļņa uz akciju”		0,014	0,020	0,021	0,030

AS "DITTON PIEVADĶĒŽU RŪPNĪCA"
GADA PĀRSKATS PAR 2006.GADU (revidēts)

BILANCE PĒC STĀVOKĻA 31.12.2006.

1 EUR = 0,702804 LVL

AKTĪVS	Piezīmes numurs	2006 LVL	2006 EUR	2005 LVL	2005 EUR
1. Ilgtermiņa ieguldījumi					
I. Nemateriālie ieguldījumi					
Koncensijas, patenti, licences, preču zīmes un tam līdzīgas tiesības		<u>1 807</u>	<u>2 571</u>	<u>5 875</u>	<u>8 359</u>
Nemateriālie ieguldījumi kopā	12	1 807	2 571	5 875	8 359
II. Pamatlīdzekļi					
Zemes gabali, ēkas un būves un ilggadīgie stādījumi		4 079 563	5 804 695	3 671 314	5 223 809
Iekārtas un mašīnas		237 680	338 188	329 992	469 536
Pārējie pamatlīdzekļi un inventārs		76 221	108 452	88 194	125 489
Pamatlīdzekļu izveidošana un nepabeigto celtniecības objektu izmaksas		20 448	29 095	25 784	36 687
Pamatlīdzekļi kopā	13	4 413 911	6 280 430	4 115 284	5 855 521
III. Ilgtermiņa finansu ieguldījumi					
Līdzdalība radniecīgo uzņēmumu kapitālā		220 695	314 021	220 695	314 021
Aizdevumi radniecīgajiem uzņēmumiem		118 791	169 024	48 511	69 025
Ilgtermiņa finansu ieguldījumi kopā	14	339 486	483 045	269 206	383 046
1. Ilgtermiņa ieguldījumi kopā		4 755 204	6 766 046	4 390 365	6 246 926
2. Apgrozāmie līdzekļi					
I. Krājumi					
Izejvielas, pamatmateriāli un palīgmateriāli		1 123 682	1 598 855	940 110	1 337 656
Nepabeigtie ražojumi		228 321	324 872	245 894	349 876
Gatavie ražojumi un preces pārdošanai	15	554 671	789 226	723 553	1 029 523
Avansa maksājumi par precēm		119 951	170 675	91 341	129 968
Krājumi kopā		2 026 625	2 883 628	2 000 898	2 847 023
II. Debitori					
Pircēju un pasūtītāju parādi	16	3 863 141	5 496 754	3 375 855	4 803 409
Radniecīgo uzņēmumu parādi	17	508 527	723 569	-	-
Citi debitori	18	270 362	384 690	795 073	1 131 287
Nākamo periodu izmaksas	19	502	714	417	593
Debitori kopā		4 642 532	6 605 727	4 171 345	5 935 289
IV. Naudas līdzekļi (kopā)	20	354 159	503 923	111 041	157 997
2. Apgrozāmie līdzekļi kopā		7 023 316	9 993 278	6 283 284	8 940 309
AKTĪVU KOPSUMMA		<u>11 778 520</u>	<u>16 759 324</u>	<u>10 673 649</u>	<u>15 187 235</u>

AS "DITTON PIEVADĶĒŽU RŪPNĪCA"
GADA PĀRSKATS PAR 2006.GADU (revidēts)

BILANCE PĒC STĀVOKĻA 31.12.2006.

1 EUR = 0,702804 LVL

PASĪVS	Piezīmes numurs	2006 LVL	2006 EUR	2005 LVL	2005 EUR
1. Pašu kapitāls					
Akciju vai daļu kapitāls, pamatkapitāls		7 400 000	10 529 251	7 400 000	10 529 251
Nesadalītā peļņa:					
a) iepriekšējo gadu nesadalītā peļņa		1 268 736	1 805 249	1 129 736	1 607 469
b) pārskata gada nesadalītā peļņa		106 879	152 075	154 540	219 892
1. Pašu kapitāls kopā		8 775 615	12 486 575	8 684 276	12 356 612
2. Uzkrājumi					
Uzkrājumi paredzamiem nodokļiem	21	-	-	-	-
Citi uzkrājumi	22	468 651	666 830	60 569	86 182
2. Uzkrājumi kopā		468 651	666 830	60 569	86 182
3. Ilgtermiņa kreditori:					
Aizņēmumi no kredītiestādēm	23	1 715 073	2 440 329	1 330 295	1 892 839
Citi aizņēmumi	24	40 663	57 858	-	-
Atliktā uzņēmuma ienākuma nodokļa saistības	25	1 646	2 342	-	-
3. Ilgtermiņa kreditori kopā		1 757 382	2 500 529	1 330 295	1 892 839
4. Īstermiņa parādi:					
Aizņēmumi no kredītiestādēm	26	240 359	342 000	240 359	342 000
Citi aizņēmumi	27	18 113	25 773	-	-
No pircējiem saņemtie avansi	28	14 448	20 558	4 368	6 215
Parādi piegādātājiem un darbuzņēmējiem	29	278 000	395 559	161 009	229 096
Nodokļi un sociālās nodrošināšanas maksājumi	30	127 018	180 730	97 165	138 253
Pārējie kreditori	31	98 934	140 770	95 608	136 038
4. Īstermiņa parādi kopā		776 872	1 105 390	598 509	851 602
Kreditori kopā		2 534 254	3 605 919	1 928 804	2 744 441
<u>PASĪVU KOPSUMMA</u>		<u>11 778 520</u>	<u>16 759 324</u>	<u>10 673 649</u>	<u>15 187 235</u>

AS "DITTON PIEVADĶĒŽU RŪPNĪCA"
GADA PĀRSKATS PAR 2006.GADU (revidēts)

NAUDAS PLŪSMAS PĀRSKATS PĒC STĀVOKĻA UZ 31.12.2006.

(ar netiešo metodi)

1 EUR = 0,702804 LVL

	Piezīmes numurs	2006 LVL	2006 EUR	2005 LVL	2005 EUR
I. Pamatdarbības naudas plūsma					
1. Peļņa vai zaudējumi pirms ārkārtas posteņiem un nodokļiem		+262 251	+373 149	+247 113	+351 610
<i>Korekcijas:</i>					
Pamatlīdzekļu nolietojums (+)		+521 023	+741 349	+699 094	+994 721
Nemateriālo ieguldījumu vērtības norakstīšana (+)		+4 396	+ 6 255	+5 284	+7 518
Zaudējumi (+), peļņa (-) no finansiālās vai investīcijdarbības		-70 280	-99 999	+451 489	+642 412
2. Peļņa vai zaudējumi no pārskata gada saimnieciskās darbības (1.rinda (+), (-) korekcijas)		+717 390	+1 020 754	+1 402 980	+1 996 261
<i>Korekcijas:</i>					
Debitoru parādu atlikumu samazinājums (+), pieaugums (-)		-471 102	-670 318	-1 972 620	-2 806 785
Krājumu atlikumu samazinājums (+), pieaugums (-)		-25 727	-36 606	+1 300 678	+1 850 698
Nākamo periodu izdevumu samazinājums (+), pieaugums (-)		-85	-121	+109	+155
Piegādātājiem un darbuizpildītājiem maksājamo parādu atlikumu pieaugums (+), samazinājums (-)		+116 991	+166 463	+46 703	+66 452
Uzkrājumu pieaugums (+), samazinājums (-)		+408 082	+580 648	+10 103	+14 375
Pārējo kreditoru parādu atlikumu pieaugums (+), samazinājums (-)		+43 259	+61 552	-22 297	-31 726
3. Saimnieciskās darbības naudas ieņēmumu un izdevumu starpība (ieņēmumu pārsniegums pār izdevumiem (+), izdevumu pārsniegums pār ieņēmumiem (-)) (2.rinda (+), (-) korekcijas)		+788 808	+1 122 372	+765 656	+1 089 430
4. Izdevumi nodokļu maksājumiem (-)		-153 726	-218 732	-92 573	-131 719
5. Ārkārtas ieņēmumi (+) vai ārkārtas izmaksas (-)		-	-	-	-
Saimnieciskās darbības rezultāts		+635 082	+903 640	+673 083	+957 711
II. Investīcijdarbības naudas plūsma					
Izdevumi pamatlīdzekļu iegādei		-828 693	-1 179 124	-1 371 952	-1 952 112
Ieņēmumi no pamatlīdzekļu pārdošanas		+8 715	+12 400	+13 658	+19 434
Investīcijdarbības rezultāts		-819 978	-1 166 724	-1 358 294	- 1 932 678

AS "DITTON PIEVADĶĒŽU RŪPNĪCA"
GADA PĀRSKATS PAR 2006.GADU (revidēts)

III. Finansiālās darbības naudas plūsma

Ieņēmumi vai izdevumi no ilgtermiņa aizdevumiem	+443 554	+631 120	+744 440	+1 059 242
Ieņēmumi, izdevumi par īstermiņa kredītu	-	-	-71 641	-101 936
Izmaksātās dividendes	-15 540	-22 110	-11 839	-16 845
Finansiālās darbības rezultāts	+428 014	+609 010	+660 960	+940 461

NAUDAS IEŅĒMUMU UN IZDEVUMU KOPSAVILKUMS

	2006 LVL	2006 EUR	2005 LVL	2005 EUR
Saimnieciskās darbības rezultāts	+635 082	+903 640	+673 083	+957 711
Investīcijdarbības rezultāts	-819 978	-1 166 724	-1 358 294	-1 932 678
Finansiālās darbības rezultāts	+428 014	+609 010	+660 960	+940 461
Naudas ieņēmumu pārsniegums par pārtēriņu	+243 118	+345 926	-24 251	-34 506
Naudas un tas ekvivalentu atlikums pārskata perioda sākumā	+111 041	+157 997	+135 292	+192 503
Naudas un tās ekvivalentu atlikums pārskata perioda beigās	+354 159	+503 923	+111 041	+157 997

Eduards Zavadskis

2007.gada 23.martā

AS "DITTON PIEVADĶĒŽU RŪPNĪCA"
GADA PĀRSKATS PAR 2006.GADU (revidēts)

PAŠU KAPITĀLA IZMAIŅU PĀRSKATS uz 31.12.2006.g. (LVL)

	Pamat- kapitāls	Akciju emisijas uzceno- jums	Ilgterm. ieguldījū u pārvērtē- šanas rezerve	Finanšu instrum. pārvērtē- šanas rezerve	Rezerves	Pārskata gada nesadalītā peļņa	Iepriekš. gadu nesadalītā peļņa	Pašu kapitāls kopā
	LVL		LVL	LVL	LVL	LVL		LVL
31.12.2004.	7 400 000					115 598	1 025 977	8 541 575
2004.gada peļņa pārvietota uz iepriekšējo gadu nesadalīto peļņu						(103 759)	103 759	-
Peļņa ieskaitīta rezervēs								
Aprēķinātas dividendes par 2004.gadu						(11 839)		(11 839)
Pārskata gada nesadalītā peļņa						154 540		154 540
Palielināts pamatkapitāls								
Pārvērtēšanas rezerves palielinājums								
Norakstīta pārvērtēšanas rezerve								
31.12.2005.	7 400 000					154 540	1 129 736	8 684 276
2005.gada peļņa pārvietota uz iepriekšējo gadu nesadalīto peļņu						(139 000)	139 000	-
Peļņa ieskaitīta rezervēs								
Aprēķinātas dividendes par 2005.gadu						(15 540)		(15 540)
Pārskata gada nesadalītā peļņa						106 879		106 879
Palielināts pamatkapitāls								
Pārvērtēšanas rezerves palielinājums								
Norakstīta pārvērtēšanas rezerve								
31.12.2006.	7 400 000					106 879	1 268 736	8 775 615

AS "DITTON PIEVADĶĒŽU RŪPNĪCA"
GADA PĀRSKATS PAR 2006.GADU (revidēts)

PAŠU KAPITĀLA IZMAIŅU PĀRSKATS uz 31.12.2006.g. (EUR)

1 EUR = 0,702804 LVL

	Pamatkapitāls	Akciju emisijas uzcenojums	Ilgterm. ieguldījumu pārvērtēšanas rezerve	Finanšu instrum. pārvērtēšanas rezerve	Rezerves	Pārskata gada nesadalītā peļņa	Iepriekš. gadu nesadalītā peļņa	Pašu kapitāls kopā
	EUR		EUR	EUR	EUR	EUR		EUR
31.12.2004.	10 529 251					164 481	1 459 834	12 153 566
2004.gada peļņa pārvietota uz iepriekšējo gadu nesadalīto peļņu						(147 636)	147 636	-
Peļņa ieskaitīta rezervēs								
Aprēķinātas dividendes par 2004.gadu						(16 845)		(16 845)
Pārskata gada nesadalītā peļņa						219 891		219 891
Palielināts pamatkapitāls								
Pārvērtēšanas rezerves palielinājums								
Norakstīta pārvērtēšanas rezerve								
31.12.2005.	10 529 251					219 891	1 607 470	12 356 612
2005.gada peļņa pārvietota uz iepriekšējo gadu nesadalīto peļņu						(197 779)	197 779	-
Peļņa ieskaitīta rezervēs								
Aprēķinātas dividendes par 2005.gadu						(22 112)		(22 112)
Pārskata gada nesadalītā peļņa						152 075		152 075
Palielināts pamatkapitāls								
Pārvērtēšanas rezerves palielinājums								
Norakstīta pārvērtēšanas rezerve								
31.12.2006.	10 529 251					152 075	1 805 249	12 486 575

AS "DITTON PIEVADĶĒŽU RŪPNĪCA"
GADA PĀRSKATS PAR 2006.GADU (revidēts)

2006.GADA PĀRSKATA PIELIKUMS

Akciju sabiedrība "Daugavpils pievadķēžu rūpnīca" tika izveidota Valsts Daugavpils pievadķēžu rūpnīcas privatizācijas rezultātā saskaņā ar Ministru Kabineta 1994.gada 9.augusta rīkojumu Nr.375-r un ar Valsts akciju sabiedrības "Privatizācijas aģentūra" Valdes 1995.gada 2.marta lēmumu (protokols Nr.25) pārveidojot Valsts uzņēmumu par akciju sabiedrību.

Sabiedrība ieguva publiskās akciju sabiedrības statūtu pēc reģistrācijas Uzņēmumu reģistrā 1995.gada 30.augustā Nr.000303018.

08.01.2002. AS „Daugavpils pievadķēžu rūpnīca” nosaukums mainīts uz AS „Ditton pievadķēžu rūpnīca” ar reģistrācijas numuru 40003030187.

29.08.2003. AS „Ditton pievadķēžu rūpnīca” tika reģistrēta Komercreģistrā (vienotājs reģistrācijas numurs 40003030187).

Sabiedrība ir Valsts pievadķēžu rūpnīcas tiesību un saistību pārņēmēja saskaņā ar Privatizācijas noteikumiem un darbojas uz Statūtu pamata.

Sabiedrības darbības veidi ir:

- visu veidu pievadķēžu ražošana;
- pārējo plastmasas izstrādājumu ražošana;
- metāla konstrukciju un konstrukciju sastāvdaļu ražošana;
- būvniecībā izmantojamo metāla izstrādājumu ražošana;
- metāla kalšana, presēšana, štancēšana un velmēšana;
- metālu apstrāde un virsmas pārklāšana;
- vispārīgā mehāniskā metālapstrāde;
- darbarīku ražošana;
- sastiprinātāju, vītņotu izstrādājumu, ķēžu un atsperu ražošana;
- citur neklasificētu gatavo metālizstrādājumu ražošana;
- gultņu, zobratu, pārnēsumu un piedziņas elementu ražošana;
- pārējo citur neklasificētu vispārīgas lietošanas mašīnu ražošana;
- darbgaldu ražošana;
- motociklu, velosipēdu, ratiņu ražošana;
- pārējo citur neklasificēto transportlīdzekļu ražošana;
- automobiļu pārdošana;
- automobiļu detaļu un piederumu pārdošana;
- motociklu un to detaļu un piederumu pārdošana, tehniskā apkope un remonts;
- darbgaldu vairumtirdzniecība;
- pārējo rūpniecībā, tirdzniecībā un navigācijā izmantojamo mašīnu vairumtirdzniecība;
- lauksaimniecības mašīnu, piederumu un ierīču vairumtirdzniecība, ieskaitot traktoros;
- pārējā mazumtirdzniecība nespecializētajos veikalos;
- kravu transports ar automobiļiem;
- kravu iekraušana un izkraušana: noliktavu saimniecība;
- operācijas ar savu nekustamo īpašumu;
- sava nekustamā īpašuma izīrēšana un iznomāšana;
- automobiļu iznomāšana;
- pārējo sauszemes transportlīdzekļu iznomāšana;
- lauksaimniecības mašīnu un iekārtu iznomāšana;
- celtniecības mašīnu un iekārtu iznomāšana;
- citur neklasificētu mašīnu un iekārtu iznomāšana;
- citur neklasificētu individuālās lietošanas priekšmetu un sadzīves aparatūras un iekārtu iznomāšana;
- konsultēšana programmatūras jautājumos, programmēšana;
- datu apstrāde.

AS "DITTON PIEVADĶĒŽU RŪPNĪCA"
GADA PĀRSKATS PAR 2006.GADU (revidēts)

Sabiedrības pamatkapitāls sastāda 7 400 000 Ls, kas sadalās 7 400 000 publiskās uzrādītāja akcijās. Katras akcijas nominālvērtība ir 1 lats un katra akcija dod tiesības uz vienu balsi.

Informācija par akcijām un akcionāriem

Akcionāri, kuriem pieder virs 5% akciju no visa sabiedrības kapitāla 31.12.2006.

Vārds, uzvārds vai nosaukums	Akciju skaits, %
Eduards Zavadskis	20,00 %
Vladislavs Drīksne	20,00 %
Berg Invest Holding SIA	13,16%
Steplux LLC	9,85%

* *Piezīme:* Dati norādīti pēc stāvokļa uz 19.05.2006. saskaņā ar Latvijas Centrālajā depozitārijā AS „Ditton pievadķēžu rūpnīca” akcionāru sarakstu. Atbilstoši Finanšu instrumentu tirgus likuma normām, Sabiedrība nav saņēmusi iesniegumus no ieguldītājiem par finanšu instrumentu apjoma izmaiņām vairāk par 5%.

Akciju cenas dinamika 2005.-2006.gados

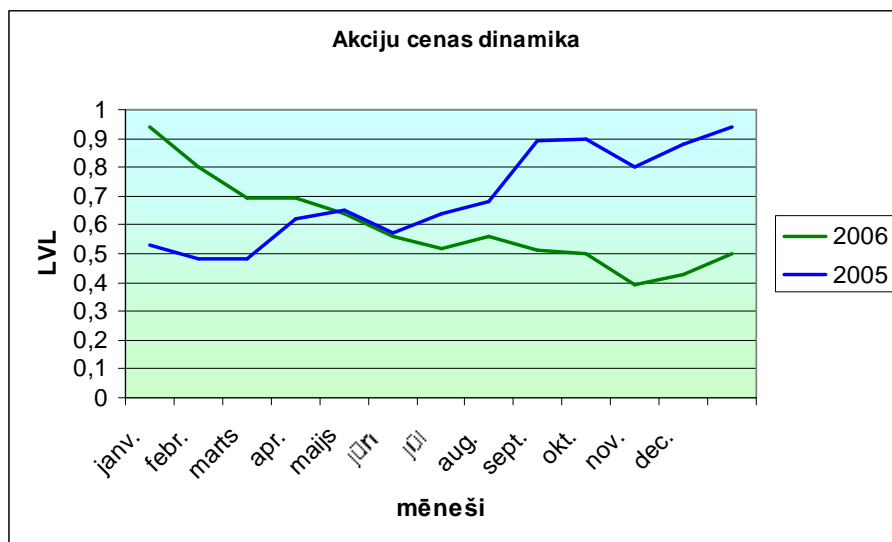

Saskaņā ar Finanšu instrumentu tirgus likuma 56.1.pantu pārējā daļā (1.daļas 2), 4), 5), 6), 7), 8), 9), 10), 11) apakšpunktī) Valdes rīcībā papildus informācijas nav.

AS "DITTON PIEVADĒŽU RŪPNĪCA"
GADA PĀRSKATS PAR 2006.GADU (revidēts)

Grāmatvedības principi un novērtēšanas metodes

Gada pārskats sagatavots atbilstoši likumam "Par grāmatvedību" un "Par uzņēmuma gada pārskatiem". Peļņas un zaudējumu aprēķins ir sagatavots atbilstoši apgrozījuma izmaksu metodei.

Gada pārskata posteņi novērtēti atbilstoši šādiem grāmatvedības principiem:

- a) pieņemts, ka uzņēmums darbosies arī turpmāk;
- b) izmantotas tās pašas novērtēšanas metodes, kas iepriekšējā gadā;
- c) posteņu novērtēšana veikta ar pienācīgu piesardzību, t.i.:
 - pārskatā iekļauta tikai līdz bilances sastādīšanas dienai iegūtā peļņa
 - ņemtas vērā visas paredzamās riska summas un zaudējumi, kas radušies pārskata gadā, vai iepriekšējos gados, arī tad, ja tie kļuvuši zināmi laika posmā starp bilances datumu un gada pārskata sastādīšanas dienu;
 - aprēķinātas un ņemtas vērā visas vērtību samazināšanās un nolietojuma summas, neatkarīgi no tā, vai pārskata gads tiek noslēgts ar peļņu vai zaudējumiem.
- d) ņemti vērā ar pārskata gadu saistītie ieņēmumi un izmaksas neatkarīgi no maksājuma datuma un rēķina saņemšanas vai izrakstīšanas datuma. Izmaksas saskaņotas ar ieņēmumiem pārskata periodā;
- e) aktīva un pasīva posteņu sastāvdaļas novērtētas atsevišķi;
- f) pārskata gada sākuma bilance sakrīt ar iepriekšējā gada slēguma bilanci
- g) saimnieciskie darījumi atspoguļoti, ņemot vērā to ekonomisko saturu un būtību nevis juridisko formu.

Grāmatvedība 2006.gadā kārtota 1993.gada 13.maija apstiprinātajos vienotajos grāmatvedības kontos, detalizējot kontu plānu atbilstoši uzņēmuma saimnieciskās darbības īpatnībām.

Grāmatvedības sintētiskās uzskaites reģistrs ir Galvenā grāmata, kurā ierakstus izdara no saimniecisko operāciju grupēšanas pārskatiem. Analītiskās uzskaites reģistru veidi ir grāmatas, kartiņas, saraksti u.c.

Pārskata periods ir no 2006.gada 01.janvāra līdz 2006.gada 31.decembrim.

Šajos finansu pārskatos atspoguļotie rādītāji ir izteikti Latvijas nacionālā valūtā - latos (LVL) un Euro (EUR). Visi monetārie aktīvu un pasīvu posteņi pārrēķināti latos pēc Latvijas Bankas noteiktā kursa pārskata gada pēdējā dienā.

	31.12.2006.	31.12.2005.
USD	1 USD = 0.536 LVL	1 USD = 0,593 LVL
EUR	1 EUR = 0,702804 LVL	1 EUR = 0,702804 LVL
RUR	1 RUR = 0.0203 LVL	1 RUR = 0,0206 LVL

Ārvalstu valūtas kursu svārstību rezultātā gūtā peļņa vai zaudējumi ir atspoguļoti attiecīgā perioda peļņas un zaudējumu aprēķinā.

Ilgtermiņa posteņos uzrādītas summas, kuru saņemšanas, maksāšanas, vai norakstīšanas termiņi iestājas vēlāk par gadu pēc attiecīgā pārskata gada beigām. Summas, kas saņemamas, maksājamas vai norakstāmas gada laikā, uzrādītas īstermiņa posteņos.

Visi pamatlīdzekļi novērtēti sākotnējā vērtībā, atskaitot nolietojumu. Nolietojums aprēķināts pēc lineārās metodes attiecīgo pamatlīdzekļu lietderīgās izmantošanas perioda garumā.

AS "DITTON PIEVADĶĒŽU RŪPNĪCA"
GADA PĀRSKATS PAR 2006.GADU (revidēts)

Krājumi novērtēti izmantojot vidējo svērto izmaksu metodi. Krājumi uzskatīti pēc pašizmaksas. Nepieciešamības gadījumā novecojušo, lēna apgrozījuma vai bojāto krājumu vērtība ir norakstīta, vai tiem izveidoti uzkrājumi. Krājumu atlikumi pārbaudīti gada inventarizācijā.

Ieguldījumi citu uzņēmumu kapitālā atspoguļoti iegādes vērtībā.

Neto apgrozījums ir gada laikā gūtie ieņēmumi no uzņēmuma saražotās un iepirktās produkcijas pārdošanas bez pievienotās vērtības nodokļa.

Lai patiesāk atspoguļotu uzņēmuma finansiālo stāvokli, uzņēmuma vadība gada pārskatā atspoguļo uzkrāto nodokli, t.i. uzkrājumus paredzamajiem nodokļu maksājumiem.

Saskaņā ar 09.08.2005. aizdevuma līgumu Nr.2.2.1-05/93 AS „Ditton pievadķēžu rūpnīca” no AS „Parex Banka” saņēma aizdevumu 2 799 998,74 EUR un 500 000,00 USD apmērā.

Aizdevuma summa nodrošināta ar sekojošu Aizņēmējam piederošu nekustamo īpašumu:

- deviņstāvu ķieģeļu mūra-paneļu ēka 6373.8 m²; četrstāvu ķieģeļu mūra-paneļu ēka ar piebūvēm 8044.8m²; trīsstāvu ķieģeļu ēka ar pagrabu 1340.9 m²; trīsstāvu mūra-paneļu ēka 55.9 m²; divstāvu ķieģeļu mūra ēka 2585.0 m²; nepabeigta divstāvu ķieģeļu-mūra ēka 129.9 m²; divstāvu ķieģeļu mūra-paneļu ēka ar terasi 567.2 m²; divstāvu ķieģeļu mūra-paneļu ēka ar pagrabu 1059.5 m²; divstāvu ķieģeļu mūra ēka ar pagrabu 303.1 m²; paneļu mūra ēka ar pagrabu 64469.6 m²; ķieģeļu mūra ēka ar rampu-pandusu 2116.3 m²; divas ķieģeļu mūra-paneļu ēkas 3416.8 m²; 281.3²; divas mūra ēkas 2430.0 m²; paneļu ēka 555.9 m²; divas ķieģeļu mūra ēkas ar pagrabu 260.7 m²; 185 m²; septiņpadsmit ķieģeļu mūra ēkas 106.3 m²; 80.8 m²; 78.5 m²; 48.5 m²; 27.9 m²; 21.9m²; 18.4 m²; 17.7 m²; 15.5 m²; 12.2 m²; 11.1 m²; 8.4 m²; 5.1 m²; 4.5 m²; 4.4 m²; 3.1 m²; 2.0 m²; mūra-paneļu metāla ēka 1790.9 m²; sešas metāla karkasa ēkas 981.4 m²; 421.8 m²; 398.2 m²; 919.6 m²; 326.9 m²; 308.6 m²; ķieģeļu mūra garāža 264.9 m²; mūra apakšzemes pāreja 619.3 m²; mūra ventilācijas ēka 7.8 m²; koka gradētavas ēka 70.9 m²; četrpadsmit metāla karkasa nojumes 1804.2 m²; 99.9 m²; 93.7 m²; 59.1 m²; 46.0 m²; 41.3 m²; 22.7 m²; šifera-metāla nojumu 96.3 m²; koka ēka 551.2 m²; divas nojumes 93.3 m²; 61.6 m²; divas mūra tvertnes 1079.4 m²; mūra baseins 168.0 m³ un izbūves: septiņi asfalta segumi 27098.6 m²; 2541.1 m²; 483.8 m²; 451.1 m²; 236.6 m²; 174.6 m²; 99.7 m² un trīs asfalta segumi; četri mūra segumi 2907.6 m²; 1456.2 m²; 784.5 m²; 219.3 m²; divi mūra celiņi 415.6 m²; 184.2 m²; četri mūra-metāla režģa žogi – 1734.4 m; 160.4 m; 69.5 m; 34.95 m; septiņi metāla vārti 20.1 m²; 19.5 m²; 19.3 m²; 12.4 m²; 12.1 m²; 9.1 m²; 7.4 m² un trīs vārti; mūra estakāde; metāla rezervuārs; degvielas uzpildes punkts; dzelzceļa segums un visām citām tā sastāvdaļām un piederumiem, atrodas pēc adreses: Mendelejeva ielā 11, Daugavpils; Višķu ielā 17, Daugavpils, kadastra numurs 05005071401, ierakstīts Daugavpils pilsētas zemesgrāmatas nodalījumā Nr.1900;

- zemes gabals ar kopējo platību 197469 m² un visām citām tā sastāvdaļām un piederumiem, atrodas pēc adreses: Višķu ielā 17, Daugavpils, kadastra numurs 05000071402, ierakstīts Daugavpils pilsētas zemesgrāmatas nodalījumā Nr.2923.

AS "DITTON PIEVADĶĒŽU RŪPNĪCA"
GADA PĀRSKATS PAR 2006.GADU (revidēts)

Paskaidrojumi pie peļņas un zaudējuma aprēķina posteņiem

(1) Neto apgrozījums

Apgrozījums ir gada laikā gūtie ieņēmumi no uzņēmuma saražotās un iepirkās produkcijas pārdošanas bez pievienotās vērtības nodokļa, atskaitot atlaides.

Neto apgrozījuma sadalījums pa ģeogrāfiskiem tirgiem:

	2006	2006	2005	2005
	LVL	EUR	LVL	EUR
			<i>1 EUR = 0,702804 LVL</i>	
Tirgus				
Latvija	186 742	265 710	276 115	392 876
Austrumi	6 125 637	8 715 996	6 474 292	9 212 088
Rietumi	<u>2 870 531</u>	<u>4 084 398</u>	<u>2 878 730</u>	<u>4 096 064</u>
KOPĀ:	<u>9 182 910</u>	<u>13 066 104</u>	<u>9 629 137</u>	<u>13 701 028</u>

(2) Pārdotās produkcijas ražošanas izmaksas

Postenī uzrādītas apgrozījuma sasniegšanai izlietotās izmaksas.

	2006	2006	2005	2005
	LVL	EUR	LVL	EUR
			<i>1 EUR = 0,702804 LVL</i>	
Izmaksu veids				
Materiālu izmaksas	1 935 560	2 754 054	1 937 154	2 756 322
Ražošanas personāla algu izmaksas	1 316 924	1 873 814	1 209 864	1 721 481
Ražošanas personāla sociālais nodoklis un apdroš.izmaksas	332 192	472 667	284 018	404 121
Elektrības izmaksas	465 279	662 032	416 150	592 128
Pamatlīdzekļu nolietojums	524 438	746 208	702 793	999 984
Materiālu piegādes izmaksas	85 399	121 512	39 216	55 799
Apkures un gāzes izmaksas	174 587	248 415	131 685	187 371
Remonta izmaksas	172 864	245 963	129 842	184 749
Apsardzes izmaksas	79 087	112 532	59 285	84 355
Komandējuma izdevumi	41 692	59 322	30 258	43 053
Izmaksas par ūdeni	16 164	22 999	12 807	18 223
Dabas aizsardzības izdevumi	2 532	3 603	1 720	2 447
Apdrošināšanas izmaksas	6 955	9 895	15 743	22 400
Krājumu izmaiņas	106 489	151 520	481 795	685 533
Citas ražošanas izmaksas	<u>51 090</u>	<u>72 695</u>	<u>45 641</u>	<u>64 941</u>
KOPĀ:	<u>5 311 252</u>	<u>7 557 231</u>	<u>5 497 971</u>	<u>7 822 907</u>

AS "DITTON PIEVADĶĒŽU RŪPNĪCA"
GADA PĀRSKATS PAR 2006.GADU (revidēts)

(3) Pārdošanas izmaksas

	2006		2005	
	LVL	EUR	LVL	EUR
Izmaksu veids				
Preču piegādes izmaksas	592 365	842 859	189 572	269 737
Izstādes un reklāmas izdevumi	1 458	2 075	2 934	4 174
Citas pārdošanas izmaksas	<u>15 725</u>	<u>22 375</u>	<u>14 448</u>	<u>20 558</u>
KOPĀ:	<u>609 548</u>	<u>867 309</u>	<u>206 954</u>	<u>294 469</u>

1 EUR = 0,702804 LVL

(4) Administrācijas izmaksas

	2006		2005	
	LVL	EUR	LVL	EUR
Izmaksu veids				
Administrācijas algu izmaksas	441 727	628 521	427 112	607 726
Administrācijas sociālā nodokļa izmaksas un sociālie maksājumi	118 544	168 673	106 508	151 547
Uzkrājumi nedrošiem parādiem	-	-	-	-
Gada pārskata un revīzijas izdevumi	2 750	3 913	2 700	3 842
Sakaru pakalpojumu izmaksas	23 796	33 859	28 946	41 186
Bankas pakalpojumu izmaksas	7 195	10 238	21 064	29 971
Biroja izdevumi	4 161	5 920	2 954	4 203
Citas administrācijas izmaksas	102 932	146 459	88 176	125 463
Pārējie pārvaldes un administr. izdevumi	<u>1 686 990</u>	<u>2 400 370</u>	<u>2 244 292</u>	<u>3 193 340</u>
KOPĀ:	<u>2 388 095</u>	<u>3 397 953</u>	<u>2 921 752</u>	<u>4 157 278</u>

1 EUR = 0,702804 LVL

(5) Pārējie uzņēmuma saimnieciskās darbības ieņēmumi

	2006		2005	
	LVL	EUR	LVL	EUR
Ieņēmumi no materiālu pārpalikumiem noliktavās	2 733	3 889	3 562	5 068
Ieņēmumi no pamatlīdzekļu pārdošanas	10 746	15 290	8 814	12 541
Citi periodu ieņēmumi, kas attiecas uz pārskata periodu	-	-	28 205	40 132
Citi ieņēmumi	<u>52 837</u>	<u>75 180</u>	<u>51 852</u>	<u>73 779</u>
KOPĀ:	<u>66 316</u>	<u>94 359</u>	<u>92 433</u>	<u>131 520</u>

1 EUR = 0,702804 LVL

AS "DITTON PIEVADĶĒŽU RŪPNĪCA"
GADA PĀRSKATS PAR 2006.GADU (revidēts)

(6) Pārējie uzņēmuma saimnieciskās darbības izdevumi

	<i>1 EUR = 0,702804 LVL</i>			
	2006	2006	2005	2005
	LVL	EUR	LVL	EUR
Medicīnas pakalpojumu izmaksas	10 976	15 618	11 185	15 915
Samaksātās soda naudas	2 072	2 948	287	408
Uzkrājumi nedrošiem parādiem	426 045	606 207	16 637	23 672
Apmācības izdevumi	1 183	1 683	2 509	3 571
Zaudējumi no valūtu kursa pazemināšanās	88 618	126 092	108 752	154 740
Uzņēmējdarbības riska valsts nodeva	1 970	2 803	2 770	3 941
Pārējie uzņēmuma saimnieciskās darbības izdevumi	<u>33 413</u>	<u>47 543</u>	<u>648 965</u>	<u>923 394</u>
KOPĀ:	<u>564 277</u>	<u>802 894</u>	<u>791 105</u>	<u>1 125 641</u>

(7) Ieņēmumi no vērtspapīriem un aizdevumiem, kas veidojuši ilgtermiņa ieguldījumus

	<i>1 EUR = 0,702804 LVL</i>			
	2006	2006	2005	2005
	LVL	EUR	LVL	EUR
Ieņēmumi no finansu ieguldījumiem	-	-	<u>500 000</u>	<u>711 436</u>
KOPĀ	<u>-</u>	<u>-</u>	<u>500 000</u>	<u>711 436</u>

(8) Ilgtermiņa finansu ieguldījumu un īstermiņa vērtspapīru vērtības norakstīšana

	<i>1 EUR = 0,702804 LVL</i>			
	2006	2006	2005	2005
	LVL	EUR	LVL	EUR
Izdevumi no finansu ieguldījumu vērtības norakstīšanu	-	-	<u>500 000</u>	<u>711 436</u>
KOPĀ	<u>-</u>	<u>-</u>	<u>500 000</u>	<u>711 436</u>

(9) Procentu maksājumi un tamlīdzīgas izmaksas

	<i>1 EUR = 0,702804</i>			
	2006	2006	2005	2005
	LVL	EUR	LVL	EUR
Procentu maksājumi par aizdevumiem	108 543	154 443	56 675	80 641
Pārējās izmaksas	<u>5 260</u>	<u>7 484</u>	-	-
KOPĀ:	<u>113 803</u>	<u>161 927</u>	<u>56 675</u>	<u>80 641</u>

AS "DITTON PIEVADĶĒŽU RŪPNĪCA"
GADA PĀRSKATS PAR 2006.GADU (revidēts)

(10) Uzņēmuma ienākuma nodoklis par pārskata gadu

	2006	2006	<i>1 EUR = 0,702804 LVL</i>	
	LVL	EUR	2005	2005
			LVL	EUR
Uzņēmuma ienākuma nodoklis par pārskata gadu	95 384	135 719	54 214	77 140
Atliktā uzņēmuma ienākuma nod. saistības	<u>1 646</u>	<u>2 342</u>	-	-
KOPĀ	<u>97 030</u>	<u>138 061</u>	<u>54 214</u>	<u>77 140</u>

(11) Pārējie nodokļi

	2006	2006	<i>1 EUR = 0,702804 LVL</i>	
	LVL	EUR	2005	2005
			LVL	EUR
Nekustamā īpašuma nodoklis (par zemi)	3 014	4 288	3 036	4 320
Nekustamā īpašuma nodoklis	<u>55 328</u>	<u>78 725</u>	<u>35 323</u>	<u>50 260</u>
KOPĀ	<u>58 342</u>	<u>83 013</u>	<u>38 359</u>	<u>54 580</u>

AS "DITTON PIEVADĶĒŽU RŪPNĪCA"
GADA PĀRSKATS PAR 2006.GADU (revidēts)

Paskaidrojumi pie bilances posteņiem

(12) Nemateriālie ieguldījumi

	Licences		Nemateriālie ieguldījumi kopā	
	LVL	EUR	LVL	EUR
Sākotnējā vērtība				
31.12.05.	39 754	56 565	39 754	56 565
Iegādāts 2006.	328	466	328	466
31.12.06.	40 082	57 031	40 082	57 031
Nolietojums				
31.12.05.	33 879	48 205	33 879	48 205
Aprēķinātais nolietojums 2006.	4 396	6 255	4 396	6 255
31.12.06.	38 275	54 460	38 275	54 460
Bilances vērtība uz 31.12.2005.	5 875	8 360	5 875	8 360
Bilances vērtība uz 31.12.2006.	1 807	2 571	1 807	2 571

Nemateriālos ieguldījumos iekļautas programmapgādājuma licences. Plānotais licenču norakstīšanas laiks – 5 gadi.

(13) Pamatlīdzekļi

Bilancē visi pamatlīdzekļi ir atspoguļoti to iegādes cenās, atskaitot nolietojumu. Nolietojums ir aprēķināts pēc lineārās metodes, izvēloties par pamatu šādas nolietojuma normas:

	% gadā
Ēkas un būves	5
Tehnoloģiskās iekārtas	10-50
Pārējie pamatlīdzekļi	10-40

Pamatlīdzekļu kustības pārskats

	LVL				
	Ēkas, būves un zemes gabali	Tehnoloģiskās iekārtas	Pārējie pamatlīdzekļi	Pamatlīdzekļu izveidošana	Kopā
Sākotnējā vērtība					
31.12.2005.	6 126 652	6 294 130	433 514	25 784	12 880 080
Iegādāts 2006.	713 332	102 754	17 615	-	833 701
Likvidēts 2006.	-	47 920	10 507	5 336	63 763
31.12.2006.	6 839 984	6 348 964	440 622	20 448	13 650 018
Nolietojums					
31.12.2005.	2 455 338	5 964 138	345 320	-	8 764 796
Aprēķinātais nolietojums 2006.	305 084	186 351	29 588	-	521 023
Izslēgts 2006.	-	39 205	10 507	-	49 712
31.12.2006.	2 760 422	6 111 284	364 401	-	9 236 107
Bilances vērtība uz 31.12.2005.	3 671 314	329 992	88 194	25 784	4 115 284
Bilances vērtība uz 31.12.2006.	4 079 562	237 680	76 221	20 448	4 413 911

AS "DITTON PIEVADĶĒŽU RŪPNĪCA"
GADA PĀRSKATS PAR 2006.GADU (revidēts)

1 EUR = 0,702804 LVL

	Ēkas, būves un zemes gabali	Tehnoloģis- kās iekārtas	Pārējie pamatli- dzeķļi	Pamatli- dzeķļu izveidošana	Kopā
Sākotnējā vērtība	8 717 441	8 955 740	616 834	36 687	18 326 702
31.12.2005.					
Iegādāts 2006.	1 014 980	146 206	25 064	-	1 186 250
Likvidēts 2006.	-	68 184	14 950	7 592	90 726
31.12.2006.	9 732 421	9 033 762	626 948	29 095	19 422 226
Nolietojums	3 493 631	8 486 204	491 346	-	12 471 181
31.12.2005.					
Aprēķinātais nolietojums 2006.	434 095	265 154	42 100	-	741 349
Izslēgts 2006.	-	55 784	14 950	-	70 734
31.12.2006.	3 927 726	8 695 574	518 496	-	13 141 796
Bilances vērtība uz 31.12.2005.	5 223 810	469 536	125 488	36 687	5 855 521
Bilances vērtība uz 31.12.2006.	5 804 695	338 188	108 452	29 095	6 280 430

(14) Ilgtermiņa finanšu ieguldījumi

1 EUR = 0,702804 LVL

	2006 LVL	2006 EUR	2005 LVL	2005 EUR
Līdzdalība meitas uzņēmuma Meteor Kettenfabrik, Vācijā, kapitālā 100%	220 695	314 021	220 695	314 021
Aizdevumi radniecīgajiem uzņēmumiem*	<u>118 791</u>	<u>169 024</u>	<u>48 511</u>	<u>69 025</u>
KOPĀ	<u>339 486</u>	<u>483 045</u>	<u>269 206</u>	<u>383 046</u>

**Piezīme: Aizdevumi radniecīgajiem uzņēmumiem*

Pārskata gadā sabiedrība izsniedza aizdevumu 70 280,40 LVL (100 000,00 EUR) apmērā ar atgriešanas termiņu līdz 2010.gadam, ar procentu likmi 5,9% gadā. Rezultātā pārskata gada beigās radniecīgā uzņēmuma parāds saistībā ar aizdevumu sastādīja 118 790,96 LVL (169 024,31 EUR).

(15) Gatavie ražojumi un preces pārdošanai

1 EUR = 0,702804 LVL

	2006 LVL	2006 EUR	2005 LVL	2005 EUR
Gatavie ražojumi pārdošanai	586 879	835 054	752 096	1 070 136
Bartera produkcija pārdošanai	1 853	2 636	9 882	14 061
Uzkrājumi krājumiem ar lēnu aprites ātrumu	<u>(34 061)</u>	<u>(48 464)</u>	<u>(38 425)</u>	<u>(54 674)</u>
Bilances vērtība	<u>554 671</u>	<u>789 226</u>	<u>723 553</u>	<u>1 029 523</u>

AS "DITTON PIEVADĶĒŽU RŪPNĪCA"
GADA PĀRSKATS PAR 2006.GADU (revidēts)

(16) Pircēju un pasūtītāju parādi

	2006	2006	<i>1 EUR = 0,702804 LVL</i>	
	LVL	EUR	2005	2005
			LVL	EUR
Pircēju un pasūtītāju parādu uzskaites vērtība	4 298 338	6 115 983	3 396 937	4 833 406
Bartera produkcijas piegādātāju parādi	-	-	-	-
Uzkrājumi šaubīgiem parādiem	<u>(435 197)</u>	<u>(619 229)</u>	<u>(21 082)</u>	<u>(29 997)</u>
Bilances vērtība	<u>3 863 141</u>	<u>5 496 754</u>	<u>3 375 855</u>	<u>4 803 409</u>

Šaubīgajiem debitoru parādiem izveidoti speciāli uzkrājumi 100% apmērā.

(17) Radniecīgo uzņēmumu parādi

	2006	2006	<i>1 EUR = 0,702804 LVL</i>	
	LVL	EUR	2005	2005
			LVL	EUR
Radniecīgo uzņēmumu parādi, Meteor Kettenfabrik GmbH	<u>508 527</u>	<u>723 569</u>	-	-
KOPĀ:	<u>508 527</u>	<u>723 569</u>	_____	_____

(18) Citi debitori

	2006	2006	<i>1 EUR = 0,702804 LVL</i>	
	LVL	EUR	2005	2005
			LVL	EUR
PVN pārmaxsa	129 563	184 351	165 032	234 819
PVN no nesamaksātiem rēķiniem	29 398	41 830	100 224	142 606
Uzņēmuma ienākuma nodokļa pārmaxsa	-	-	5 881	8 368
Pārējie debitori	<u>111 401</u>	<u>158 509</u>	<u>523 936</u>	<u>745 494</u>
Bilances vērtība	<u>270 362</u>	<u>384 690</u>	<u>795 073</u>	<u>1 131 287</u>

(19) Nākamo periodu izdevumi

	2006	2006	<i>1 EUR = 0,702804 LVL</i>	
	LVL	EUR	2005	2005
			LVL	EUR
Pārējie izdevumi	<u>502</u>	<u>714</u>	<u>417</u>	<u>593</u>
Bilances vērtība	<u>502</u>	<u>714</u>	<u>417</u>	<u>593</u>

(20) Naudas līdzekļi uz 31.12.06

	2006	2006	<i>1 EUR = 0,702804 LVL</i>	
	LVL	EUR	2005	2005
			LVL	EUR
Nauda kasē	2 660	3 785	795	1 131
Nauda bankā	<u>351 499</u>	<u>500 138</u>	<u>110 246</u>	<u>156 866</u>
Bilances vērtība	<u>354 159</u>	<u>503 923</u>	<u>111 041</u>	<u>157 997</u>

AS "DITTON PIEVADĶĒŽU RŪPNĪCA"
GADA PĀRSKATS PAR 2006.GADU (revidēts)

	Valūta	2006 LVL	2006 EUR	Valūta	2005 LVL	2005 EUR
LVL	-	289 245	411 559	-	2 000	2 846
USD	189 996	101 838	144 902	134 431	79 718	113 428
EUR	-52 538	-36 924	-52 538	6 043	4 247	6 043
RUR	-	-	-	1 217 268	25 076	35 680
KOPĀ		<u>354 159</u>	<u>503 923</u>		<u>111 041</u>	<u>157 997</u>

(21) Uzkrājumi paredzamajiem nodokļiem

	2006 LVL	2006 EUR	2005 LVL	2005 EUR
Uzņēmuma ienākuma nodoklis	-	-	-	-

(22) Citi uzkrājumi

	2006 LVL	2006 EUR	2005 LVL	2005 EUR
			<i>1 EUR = 0,702804 LVL</i>	
Uzkrājumi nedrošiem parādiem	433 551	616 888	21 083	29 998
Uzkrājumi precēm ar lēnu aprites ātrumu	34 061	48 464	38 425	54 674
Uzkrājumi no neizmantotajiem atvaļinājumiem	837	1 191	855	1 217
Sociālā nodokļa uzkrājumi par neizmantotajiem atvaļinājumiem	<u>202</u>	<u>287</u>	<u>206</u>	<u>293</u>
Bilances vērtība	<u>468 651</u>	<u>666 830</u>	<u>60 569</u>	<u>86 182</u>

	2006 LVL	2006 EUR	2005 LVL	2005 EUR
			<i>1 EUR = 0,702804 LVL</i>	
Ilgtermiņa kreditori	<u>1 757 382</u>	<u>2 500 529</u>	<u>1 330 295</u>	<u>1 892 839</u>

(23) Saņemtais kredīts no Parex Banka saskaņā ar 06.09.2005. līgumu Nr.2.2.1-05/93 kopā, ilgtermiņa

	1 715 073	2 440 329	1 330 295	1 892 839
--	-----------	-----------	-----------	-----------

(24) Citi aizņēmumi, līgums Nr.06820 (SIA „DnB Nord līzings”)

	40 663	57 858	-	-
--	--------	--------	---	---

(25) Atliktā uzņēmuma ienākuma nodokļa saistības

	1 646	2 342	-	-
--	-------	-------	---	---

AS "DITTON PIEVADĶĒŽU RŪPNĪCA"
GADA PĀRSKATS PAR 2006.GADU (revidēts)

Īstermiņa kreditori

	2006 LVL	2006 EUR	2005 LVL	2005 EUR
(26) Saņemtais kredīts no AS „Parex Banka” (ar atmaksas termiņu 2007.gadā) saskaņā ar 06.09.2005. līgumu Nr.2.2.1-05/93	240 359	342 000	240 359	342 000

	2006 LVL	2006 EUR	2005 LVL	2005 EUR
(27) SIA „DnB Nord Līzings”, līgums Nr.06820, ar atmaksas termiņu 2007.gadā	18 113	25 772	-	-

	2006 LVL	2006 EUR	2005 LVL	2005 EUR
(28) No pircējiem saņemtie avansi	14 448	20 558	4 368	6 215

(29) Parādi piegādātājiem un darbuizpildītājiem

	2006 LVL	2006 EUR	2005 LVL	2005 EUR
Norēķini ar piegādātājiem (materiāli)	187 716	267 096	66 414	94 499
Norēķini ar piegādātājiem un darbuizpildītājiem (pakalpojumi)	<u>90 284</u>	<u>128 462</u>	<u>94 595</u>	<u>134 597</u>
Bilances vērtība	<u>278 000</u>	<u>395 558</u>	<u>161 009</u>	<u>229 096</u>

1 EUR = 0,702804 LVL

(30) Nodokļi un sociālās nodrošināšanas maksājumi

	2006 LVL	2006 EUR	2005 LVL	2005 EUR
Uzņēmuma ienākuma nodoklis par 2006.decembri	29 277	41 657	-	-
Uzņēmējdarbības riska valsts nodeva par 2006.gada decembri	159	226	225	320
Īpašuma nodoklis par 2006.gada IV.cet.	4 499	6 401	1 402	1 995
Sociālās iemaksas par 2006.gada decembri	57 636	82 009	58 913	83 825
Iedzīvotāju ienākuma nodoklis par 2006.gada decembri	33 849	48 163	35 419	50 397
Dabas resursu nodoklis par 2006.gada IV.cet.	<u>1 598</u>	<u>2 274</u>	<u>1 206</u>	<u>1 716</u>
Bilances vērtība	<u>127 018</u>	<u>180 730</u>	<u>97 165</u>	<u>138 253</u>

1 EUR = 0,702804 LVL

AS "DITTON PIEVADĶĒŽU RŪPNĪCA"
GADA PĀRSKATS PAR 2006.GADU (revidēts)

(31) Pārējie kreditori

1 EUR = 0,702804 LVL

	2006 LVL	2006 EUR	2005 LVL	2005 EUR
Iepriekš samaksātais PVN	437	622	1 275	1 814
Norēķini par darba algu par 2006.gada decembri	928	1 320	106	151
Darba alga uz norēķinu kartēm par 2006.gada decembri	75 930	108 039	75 520	107 455
Arodbiedrības biedru nauda par 2005.gada decembri	960	1 366	1 069	1 521
Alimenti par 2005.gada decembri	547	778	801	1 140
Atskaitījumi arodbiedrības fondā	18 903	26 896	15 379	21 882
Pārskaitījumi pensiju fondā par 2005.gada decembri	<u>1 229</u>	<u>1 749</u>	<u>1 458</u>	<u>2 075</u>
KOPĀ	<u>98 934</u>	<u>140 770</u>	<u>95 608</u>	<u>136 038</u>

(32) Darījumi ar saistītajām personām

Saistītās personas ir Uzņēmuma meitas un asociētie uzņēmumi, kā arī tā dalībnieki/akcionāri, kuri var kontrolēt Uzņēmumu vai kuriem ir būtiska ietekme uz Uzņēmumu, pieņemot ar pamatdarbību saistītus lēmumus, Uzņēmuma vai tā mātes uzņēmuma augstākās vadības amatpersonas un jebkuras no iepriekšminētajām privātpersonām tuvs ģimenes loceklis, kā arī uzņēmumi, kurus šīs personas kontrolē vai kurām ir būtiska ietekme uz tiem.

Akciju sabiedrība kontrolē meitas uzņēmumu Meteor Kettenfabrik GmbH (Vācijā reģistrēts uzņēmums), kurai pieder 100% uzņēmuma kapitāla daļu.

LVL

Saistītā persona		Saistītajām personām pārdotā produkcija un pakalpojumi	No saistītajām personām iegādātā produkcija un pakalpojumi	Saistīto personu parādi	Parādi saistītajām personām
Meteor Kettenfabrik GmbH	2006	283 136	8 119	508 527	0
	2005	274 338	-	346 274	0
KOPĀ		557 474	8 119	854 801	0

AS "DITTON PIEVADĶĒŽU RŪPNĪCA"
GADA PĀRSKATS PAR 2006.GADU (revidēts)

EUR

1 EUR = 0,702804 LVL

Saistītā persona		Saistītajām personām pārdotā produkcija un pakalpojumi	No saistītajām personām iegādātā produkcija un pakalpojumi	Saistīto personu parādi	Parādi saistītajām personām
Meteor Kettenfabrik GmbH	2006	402 866	11 552	723 569	0
	2005	390 348	-	492 704	0
KOPĀ		793 214	11 552	1 216 273	0

Darījumiem ar saistītajām personām piemērojamie noteikumi un nosacījumi

Preces tiek pārdotas saistītajām personām un pirktas no saistītajām personām par normālajām (parastajām) tirgus cenām. Nenokārtotas saistības gada beigās nav nekādā veidā nodrošinātas un norēķini tiek veikti naudā. Ne par kādiem saistīto personu parādiem nav sniegtas vai saņemtas nekādas garantijas.

AS "DITTON PIEVADĶĒŽU RŪPNĪCA"
GADA PĀRSKATS PAR 2006.GADU (revidēts)

Vispārīga informācija

(a) Nodokļi

Nodokļu veids	LVL					
	Nodokļu saistības uz 31.12.2005.	Aprēķināts 2006.gadā	Samaksāts 2006.gadā	Pārskaitīts uz/no citiem nodokļiem	Ieskaitīts maksājumiem muitā	Nodokļu saistības uz 31.12.2006.
	LVL	LVL	LVL	LVL	LVL	LVL
PVN	(165 032)	(916 191)	-	682 111	269 549	(129 563)
Uzņēmējdarbības riska nodeva	225	1 971	(2 037)	-	-	159
Uzņēmuma ienākuma nodoklis	(5 881)	95 384	(3 700)	(56 526)	-	29 277
Nekustamā īpašuma nodoklis par ēkām un būvēm	1 402	55 328	(52 231)	-	-	4 499
Sociālās iemaksas	58 913	577 187	-	(578 464)	-	57 636
Iedzīvotāju ienākuma nodoklis	35 419	324 137	-	(325 707)	-	33 849
Dabas resursu nodoklis	1 206	6 024	(5 632)	-	-	1 598
Nekustamā īpašuma nodoklis par zemi	-	-	-	-	-	-
KOPĀ:	(73 748)	143 840	(63 600)	(278 586)	269 549	(2 545)

1 EUR = 0,702804 LVL

Nodokļu veids	EUR					
	Nodokļu saistības uz 31.12.2005.	Aprēķināts 2006.gadā	Samaksāts 2006.gadā	Pārskaitīts uz/no citiem nodokļiem	Ieskaitīts maksājumiem muitā	Nodokļu saistības uz 31.12.2006.
	EUR	EUR	EUR	EUR	EUR	EUR
PVN	(234 819)	(1 303 622)	-	970 557	383 534	(184 350)
Uzņēmējdarbības riska nodeva	320	2 804	(2 898)	-	-	226
Uzņēmuma ienākuma nodoklis	(8 368)	135 719	(5 265)	(80 429)	-	41 657
Nekustamā īpašuma nodoklis par ēkām un būvēm	1 995	78 725	(74 318)	-	-	6 402
Sociālās iemaksas	83 826	821 263	-	(823 080)	-	82 009
Iedzīvotāju ienākuma nodoklis	50 397	461 205	-	(463 439)	-	48 163
Dabas resursu nodoklis	1 716	8 571	(8 014)	-	-	2 273
Nekustamā īpašuma nodoklis par zemi	-	-	-	-	-	-
KOPĀ:	(104 933)	204 665	(90 495)	(396 391)	383 534	(3 620)

AS "DITTON PIEVADĶĒŽU RŪPNĪCA"
GADA PĀRSKATS PAR 2006.GADU (revidēts)

(b) Uzņēmumā nodarbināto personu skaits

	2006	2005
Vidējais uzņēmumā nodarbināto personu skaits gadā	<u>632</u>	<u>641</u>

(c) Personāla izmaksas

	<i>1 EUR = 0,702804 LVL</i>			
	2006	2006	2005	2005
	LVL	EUR	LVL	EUR
Izmaksu veids				
Algas	1 778 194	2 530 142	1 658 776	2 360 226
Sociālais nodoklis	<u>421 460</u>	<u>599 684</u>	<u>375 399</u>	<u>534 144</u>
KOPĀ	<u>2 199 654</u>	<u>3 129 826</u>	<u>2 034 175</u>	<u>2 894 370</u>

(d) Informācija par atlīdzību Padomes un Valdes locekļiem

	Padome		Valde		<i>1 EUR = 0,702804 LVL</i>	
	LVL	EUR	LVL	EUR	KOPĀ	
	LVL	EUR	LVL	EUR	LVL	EUR
Algas	23 473	33 399	42 310	60 202	65 783	93 601
Sociālais nodoklis 24,09%	5 655	8 046	10 192	14 502	15 847	22 548
KOPĀ	29 128	41 445	52 502	74 704	81 630	116 149

Eduards Zavadskis

2007.gada 23.martā